EVAeM

Tailoring & Luxury

A/I 18-19

VOL1

I nostri cataloghi e look book sono suddivisi in volumi perchè anno dopo anno, collezione dopo collezione proponiamo le nostre creazioni ma realizzeremo una vera e propria raccolta di Stile e Savoir-Faire Sartoriale

Our catalogs and look books are divided into volumes because year after year, collection after collection we offer our creations but we will make a real collection of Sartorial Style and Savoir-Faire

Brand IDENTITY

EVAeM è un nuovo Brand, giovane e seducente, che ha scelto di coniugare il culto per la tradizione manifatturiera/sartoriale alla ricerca costante di nuovi materiali e forme, creando uno stile pulito e originale, dando vita a delle collezioni raffinate con forte carattere femminile.

EVAeM is a new brand, young and seductive, who chose to combine the cult for the manufacturing / sartorial tradition in constant search for new materials and shapes, creating a clean and original style, giving life to refined collections with strong female character.

VOL1 MOOD

La Collezione A/I 2018-19 è la prima pensata e prodotta dal Brand nel 2017.
Ispirata alle linee bon-ton e alla sua rivisitazione linee pulite, aplicazioni in lana e pelle e i delicati colori del panna, rosa e celeste esprimono tutto il savoir-faire del brand.

The A / W 2018-19 Collection is the first designed andproduced by the Brand in 2017. Inspired by bon-ton lines and its reinterpretation clean lines, applications in wool and leather and the delicate ones colors of cream, pink and light blue express everythingthe savoir-faire of the brand.

www.evaem.style
www.evaem.it
www.evaem.eu

T + 39 0828 21 26 57
E info@evaem.style

CORPORATE & MANUFACTURE
Batipaglia | Salerno
Viale Baratta, 113

SHOW ROOM
Milano
Viale Umbria, 54

MOD.
AB.003

VOL1
A/I - 19

COMPOSIZIONE
Composition
55% WO - 6% WS - 34% VI - 5% PL

TAGLIE
Size
IT
38, 40, 42, 44, 46, 48
US
XS, S, M, L

www.evaem.style
www.evaem.it
www.evaem.eu

DESCRIZIONE
Description

Abito lungo pizzo in lana rosa, realizzato con una maglina in pizzo in lana tinto filo Colore Rosa, lunghezza alla caviglia sotto abito in saten rosa, applicazione rosa fatta a mano in georgette in viscosa, manicotti in lana tinto filo fatti a mano.

Long dress in pink wool, made with a yarn dyed wool lace sweater Color Pink, ankle length under pink satin dress, handmade pink application in viscose georgette, hand-dyed yarn woolen sleeves.

MOD.
AB.024

DESCRIZIONE
Description

Abito a trapezio con colletto gioiello, in morbido tessuto in pura lana Francese selezionata, colore carta da zucchero. Fantasia ricamata in cotone effetto pois in rilievo. Colletto sartoriale con bottone in perla e applicazioni punti luce e perle..

Trapeze dress with jewel collar, in soft pure French wool fabric selected, color of sugar paper. Embroidered pattern in cotton with polka dot effect in relief. Tailored collar with pearl button and light and pearls applications.

VOL1
A/I - 19

COMPOSIZIONE
Composition
55% WO - 6% WS - 34% VI - 5% PL

TAGLIE
Size
IT
38, 40, 42, 44, 46, 48
US
XS, S, M, L

www.evaem.style
www.evaem.it
www.evaem.eu

MOD.
CM.005

VOL1
A/I -19

COMPOSIZIONE
Composition
100% Cotone
100% Cotton

TAGLIE
Size
IT
38, 40, 42, 44, 46, 48
US
XS, S, M, L

www.evaem.style
www.evaem.it
www.evaem.eu

DESCRIZIONE
Description

Abito chemisier donna in Cotone Oxford double face. Modello vestito camicia con collo Francese intelato "taglio sarotriale" colore beige con pois panna, polso camicia intelato, cinturino in pelle con passanti. Quest'abito chemisier lungo viene impreziosito con una applicazione a mano al bordo tasche di pietre e castoni.

Woman chemisier dress in double face Oxford cotton. Dressed shirt model with French collar "sarotriale cut" in beige with cream polka dot, shirted shirt wrist, leather strap with loops. This long dress shirt is embellished with a hand application to the edge pockets of stones and settings.

MOD.
AB.002

DESCRIZIONE
Description

Tubino smanicato in lana pregiata colore celeste giro collo, foderato in seta bianca taglio e rifiniture sartoriale. Il modello viene arricchito con cintura in vita con applicazione punto luce.

Sleeveless sheath dress in fine wool, light blue color, round neck, lined in white silk cut and tailored finish. The model is enriched with a belt at the waist with light point application.

VOL1
A/I -19

COMPOSIZIONE
Composition
55% WO - 6% WS - 34% VI - 5% PL

TAGLIE
Size
IT
38, 40, 42, 44, 46, 48
US
XS, S, M, L

www.evaem.style
www.evaem.it
www.evaem.eu

MOD.
CM.001

VOL1
A/I -19

DESCRIZIONE
Description

Abito tubino beige con cintura in vita in tinta con applicazioni in pizzo in lana e frange r
igide. Realizzato in un panno in 100% lana pura. Taglio rigorosamente sartoriale con fodere interne in pura seta.

Beige sheath dress with matching waistband with applications in wool lace and rigid fringes.
Made of a 100% pure wool cloth. Rigorously sartorial cut with internal linings in pure silk.

COMPOSIZIONE
Composition
100% Cotone
100% Cotton

TAGLIE
Size
IT
38, 40, 42, 44, 46, 48
US
XS, S, M, L

www.evaem.style
www.evaem.it
www.evaem.eu

MOD.
AB.004

DESCRIZIONE
Description

Vestito in lana lurex colore rosa con manica ragland con applicazioni a mano sulla manica. Realizzato in morbida pura lana effetto lurex.

Dress in pink lurex wool with raglan sleeve with hand applications on the sleeve. Made of soft pure lurex effect wool.

VOL1
A/I -19

COMPOSIZIONE
Composition
55% WO - 6% WS - 34% VI - 5% PL

TAGLIE
Size
IT
38, 40, 42, 44, 46, 48
US
XS, S, M, L

www.evaem.style
www.evaem.it
www.evaem.eu

MOD.
CM.007

DESCRIZIONE
Description

Camicia con fiocco al collo realizzata in cotone Oxford color panna, rifiniture e taglio sartoriale, impostazione camicia maschile con riprese modello avvitato, collo Francese. Maniche e Collo. Fiocco Foulard removibile al collo in cotone.

Shirt with bow at the neck made of cream colored Oxford cotton, finishing and tailored cut, male shirt setting with screwed model, French collar. Sleeves and Neck. Detachable scarf bow at the neck in cotton.

VOL1
A/I -19

COMPOSIZIONE
Composition
100% Cotone
100% Cotton

TAGLIE
Size
IT
38, 40, 42, 44, 46, 48
US
XS, S, M, L

www.evaem.style
www.evaem.it
www.evaem.eu

MOD.
AB.006

DESCRIZIONE
Description

Camicia smanicata donna pois in raffinato cotone selezionato, duble face, colore beige con bottoni in madre perla e fiocco in cotone al collo.

Shirt sleeveless polka dots woman selected fine cotton, double-sided, beige color with mother of pearl buttons and bow cotton neck.

VOL1
A/I -19

COMPOSIZIONE
Composition
100% COTONE
100% Cotton

TAGLIE
Size
IT
38, 40, 42, 44, 46, 48
US
XS, S, M, L

www.evaem.style
www.evaem.it
www.evaem.eu

MOD.
CS.010

DESCRIZIONE
Description

Cappotto lana donna modello vestaglia colore celeste fantasia pois ricamati, con cinturino di chiusura in vita.

Wool coat woman model dressing gown light blue color embroidered polka dots, with closing waistband.

VOL1
A/I -19

COMPOSIZIONE
Composition
100% Cotone
100% Cotton

TAGLIE
Size
IT
38, 40, 42, 44, 46, 48
US
XS, S, M, L

www.evaem.style
www.evaem.it
www.evaem.eu

MOD.
CS.008

DESCRIZIONE
Description

Cappotto lungo beige lana, 100% extra morbida origine certificata colore beige tinto filo trama intrecciata, collo Chanel, cintura in vita di chiusura. Applicazione in pizzo bianco e piume vere in tinta beige, interno foderato in 100% Seta.

Long beige wool coat, 100% extra soft origin certified beige yarn dyed woven weave, Chanel collar, waist belt closure. Application in white lace and real feathers in beige, 100% silk lined interior.

VOL1
A/I -19

COMPOSIZIONE
Composition
55% WO - 6% WS - 34% VI - 5% PL

TAGLIE
Size
IT
38, 40, 42, 44, 46, 48
US
XS, S, M, L

www.evaem.style
www.evaem.it
www.evaem.eu

MOD.
CS.009

DESCRIZIONE
Description

Cappotto lungo donna, collo chanel realizzato in tessuto damascato broccato panna con trama in effetto lurex, bottoni di chiusura a scomparsa foderati in saten, interno doppiato con trapuntina, lunghezza al ginocchio. Cintura in vita con passanti, ricamata a mano con petali in vera pelle ghiaccio e pietre e castoni.

Women's long coat, chanel collar made of cream brocade damask fabric with lurex weave, concealed closing buttons lined with saten, quilted lining with quilted lining, knee length. Belt on the waist with loops, hand-embroidered with petals in real ice leather and stones and settings.

VOL1
A/I -19

COMPOSIZIONE
Composition
100% Cotone
100% Cotton

TAGLIE
Size
IT
38, 40, 42, 44, 46, 48
US
XS, S, M, L

www.evaem.style
www.evaem.it
www.evaem.eu

MOD. CS.011

DESCRIZIONE
Description

Giacca Collo Chanel in 100% pura lana estra-soft peso leggero (Da giacca) impostazione tagli sartoriali. Tessuto ricamato in rilievo "broccato" pois colore bianco. Cintura in vita con passanti, manicotti in lana fatti a mano in tinta azzurra con foglia di madre perla e punti luce

Chanel collar jacket in 100% pure wool, light-weight (from jacket) tailoring cuts. Embroidered fabric in "brocade" white polka dots. Waist belt with loops, handmade wool sleeves in light blue color with mother-of-pearl leaf and light points

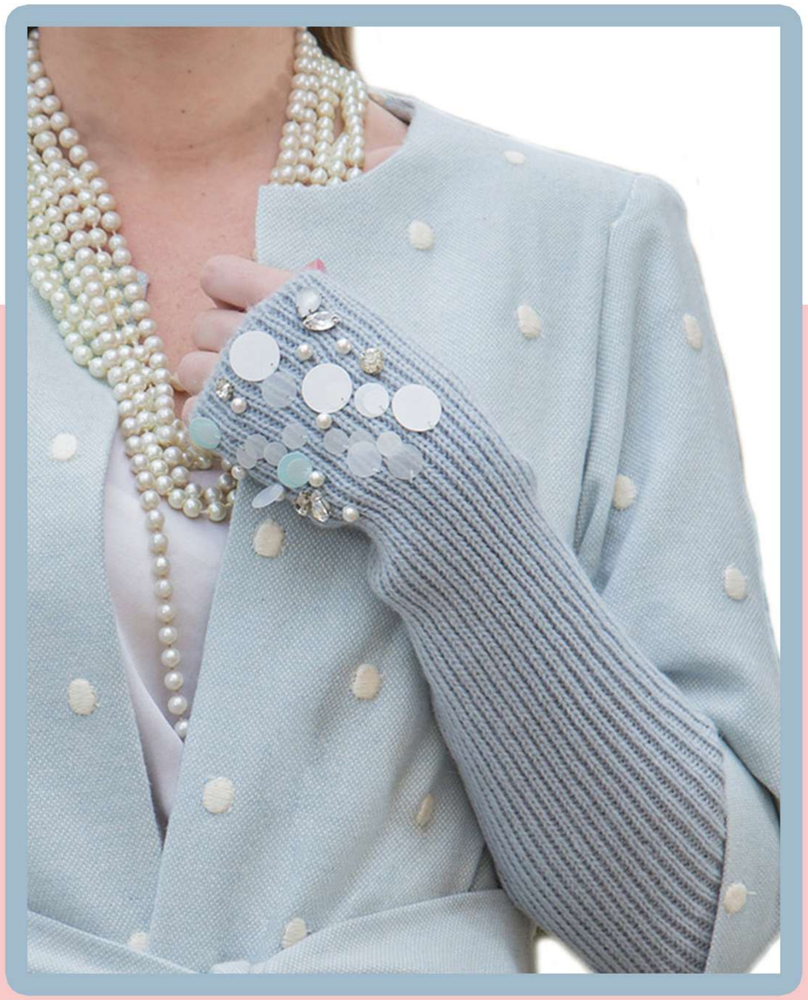

VOL1
A/I - 19

COMPOSIZIONE
Composition
55% WO - 6% WS - 34% VI - 5% PL

TAGLIE
Size
IT
38, 40, 42, 44, 46, 48
US
XS, S, M, L

www.evaem.style
www.evaem.it
www.evaem.eu

MOD.
GN.015

VOL1
A/I -19

COMPOSIZIONE
Composition
100% Seta
100% Silk

TAGLIE
Size
IT
38, 40, 42, 44, 46, 48
US
XS, S, M, L

www.evaem.style
www.evaem.it
www.evaem.eu

DESCRIZIONE
Description

Gonna in seta a righe orizzontali multicolor,realizzata in tessuto pregiato: seta comasca raffinata e morbida al tatto, tinto filo. Orlo rifinito con materiali pregiati, effetto pieghe, cinturino punto vita con fiocco di chiusura

Multicolor horizontal striped silk skirt, made of precious fabric: refined and soft silk from Como touch, dyed thread. Hem finished with precious materials, folds effect, waistband with closing bow

MOD.
GN.012

DESCRIZIONE
Description

Gonna lunga lana pregiata colore beige tinto filo, lunghezza alla caviglia apertura centrale con bottone gioiello, tasche ricamate con pizzo bianco in lana e piume naturali tinte in beige.

Fine wool long skirt yarn dyed beige, ankle length central opening with jewel button, embroidered pockets with white lace in wool and natural feathers dyed beige.

VOL1
A/I -19

COMPOSIZIONE
Composition
55% WO - 6% WS - 34% VI - 5% PL

TAGLIE
Size
IT
38, 40, 42, 44, 46, 48
US
XS, S, M, L

www.evaem.style
www.evaem.it
www.evaem.eu

MOD.
GN.013

VOL1
A/I - 19

DESCRIZIONE
Description

Gonna damascata, corta con faldoni modello elegante con tasche foderate in saten, dello stesso colore del sotto gonna, rifiniture sartoriali, colore panna tinto filo con effetto ricamo broccato in tinta argento, bottone in madre parla, lunghezza al ginocchio.

Damask skirt, short with folders elegant model with lined pockets in saten, the same color of the under skirt, tailored finish, yarn dyed cream color with brocade embroidery effect in silver color, button in mother speaks, knee length.

COMPOSIZIONE
Composition

55% WO - 30% VS - 10% PL

TAGLIE
Size

IT
38, 40, 42, 44, 46, 48
US
XS, S, M, L

www.evaem.style
www.evaem.it
www.evaem.eu

MOD.
MG.021

DESCRIZIONE
Description

Maglioncino donna in lana extra-morbida con schiena incrociata, collo alto in lana ricamato a mano con petali in georgette e frange in lana rosa e argento lurex

Women's sweater in extra-soft wool with crossed back, high collar in wool embroidered by hand with petals in georgette and fringes in pink wool and lurex silver

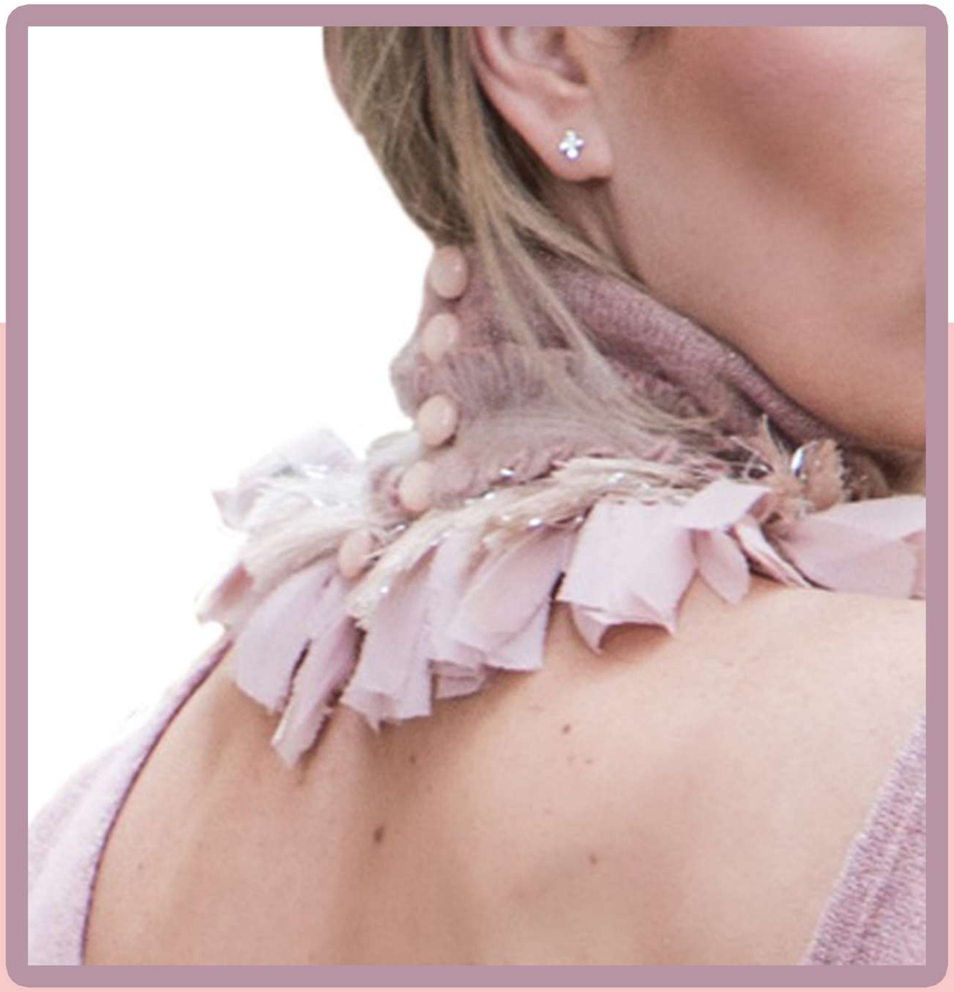

VOL1
A/I - 19

COMPOSIZIONE
Composition
55% WO - 6% WS - 34% VI - 5% PL

TAGLIE
Size
IT
38, 40, 42, 44, 46, 48
US
XS, S, M, L

www.evaem.style
www.evaem.it
www.evaem.eu

MOD.
MG.017

VOL1
A/I -19

DESCRIZIONE
Description

Maglione donna elegante con manica lunga, spalla ricamata in petali di vera pelle e castoni tutti applicati a mano
Taglio mancia Ragland

Elegant women's sweater with long sleeves, shoulder embroidered in real leather petals and all hand-applied browns
Ragland tip cut

COMPOSIZIONE
Composition

55% WO - 6% WS - 34% VI - 5% PL

TAGLIE
Size
IT
38, 40, 42, 44, 46, 48
US
XS, S, M, L

www.evaem.style
www.evaem.it
www.evaem.eu

MOD.
MG.026

VOL1
A/I - 19

COMPOSIZIONE
Composition

55% WO - 6% WS - 34% VI - 5% PL

TAGLIE
Size
IT
38, 40, 42, 44, 46, 48
US
XS, S, M, L

www.evaem.style
www.evaem.it
www.evaem.eu

DESCRIZIONE
Description

Cardigan corto, realizzato in lana extra-morbida bottone di chiusura a scomparsa in vita bordatura collo e chiusura con pizzo in lana intreccita motivo fiori

Short cardigan, made of extra-soft wool, a concealed closure button at the waist, edging the collar and closure with lace in woven flower motif wool

MOD.
MG.025

DESCRIZIONE
Description

Maglioncino donna in lana extra-morbida colore bianco naturale, scollo a barca, manchi con risvolto

Women's sweater in extra-soft wool, natural white color, boat neckline, short sleeves with turn-ups

VOL1
A/I -19

COMPOSIZIONE
Composition
55% WO - 6% WS - 34% VI - 5% PL

TAGLIE
Size
IT
38, 40, 42, 44, 46, 48
US
XS, S, M, L

www.evaem.style
www.evaem.it
www.evaem.eu

MOD.
MG.016

MOD.
SC.001

Stola

VOL1
A/I - 19

COMPOSIZIONE (Magli/Sciarpa)
Composition (Sweater/Scarf)

55% WO - 6% WS - 34% VI - 5% PL

TAGLIE Maglia
Size Sweater
IT
38, 40, 42, 44, 46, 48
US
XS, S, M, L

Dimensione stola
Size Scarf
200x60 cm

www.evaem.style
www.evaem.it
www.evaem.eu

DESCRIZIONE
Description

Maglioncino donna smanicato beige, realizzato con lana extra-morbida tinto filo, collo alto rifinito in pizzo in lana motifo in fiori. Stola / Sciarpa cordinata con pordi in vera piuma in tinta beige

Beige sleeveless sweater, made with yarn dyed extra-fine wool, high collar finished in wool lace motifo in flowers. Stole / Scarf coordinated with feet in real feather in beige color

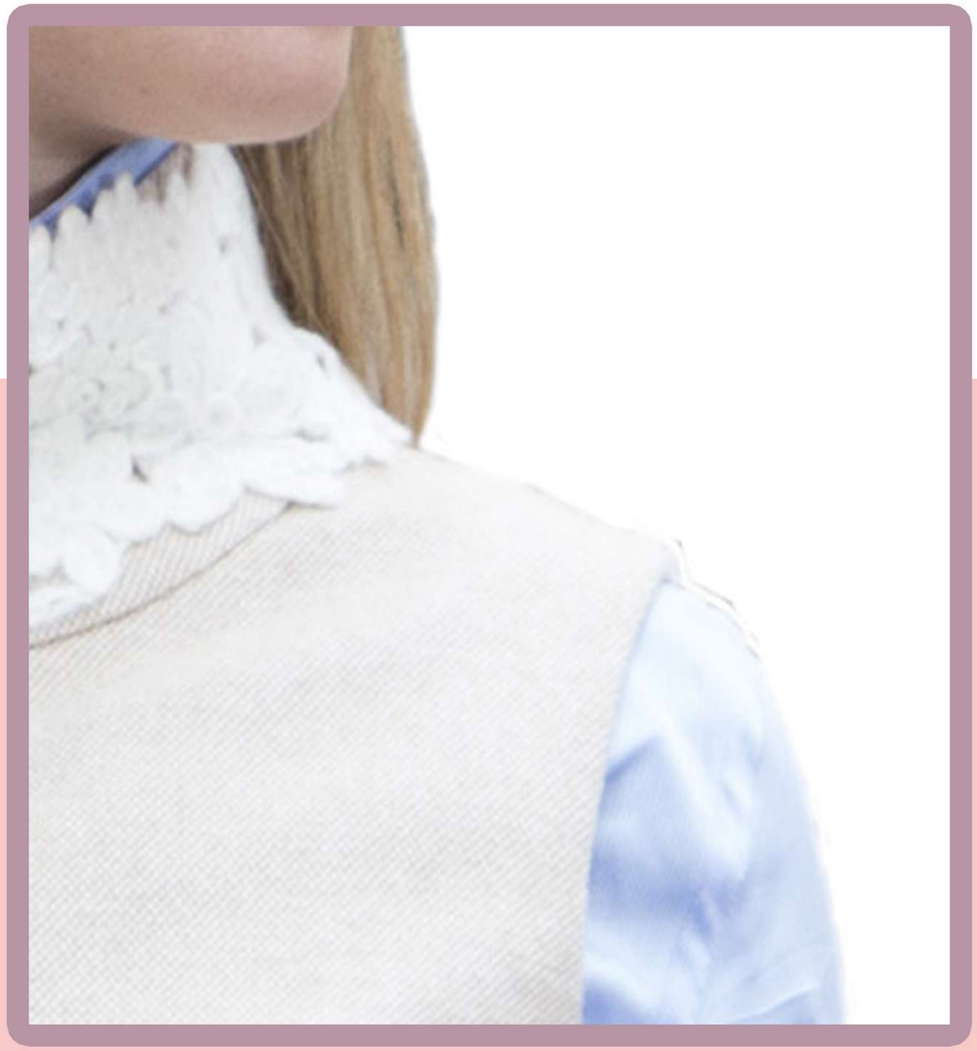

MOD.
MG.018

DESCRIZIONE
Description

Maglione donna lungo, realizzato in pregiata lana lurex extra-morbida, fondo maglia asimmetrico con bordatura in pizzo in lana con frange rosa e lurex.

Long women's sweater, made of high-quality extra-soft lurex wool, asymmetrical mesh bottom with lace edging in wool with pink and lurex fringes.

VOL1
A/I - 19

COMPOSIZIONE
Composition
55% WO - 6% WS - 34% VI - 5% PL

TAGLIE
Size
IT
38, 40, 42, 44, 46, 48
US
XS, S, M, L

www.evaem.style
www.evaem.it
www.evaem.eu

V

EVAeM